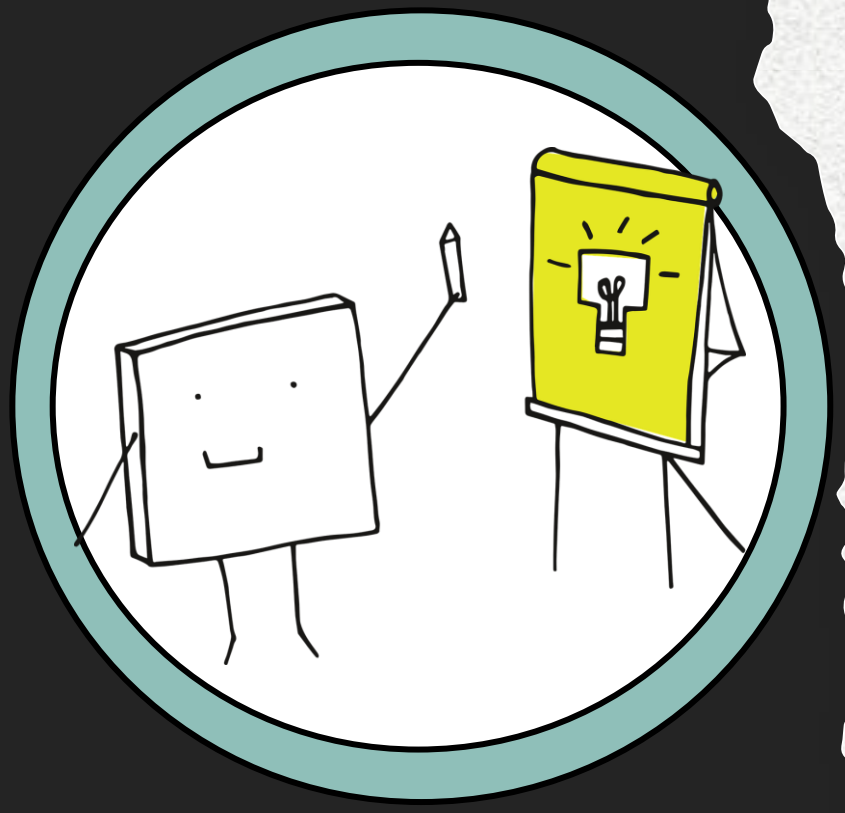

LES CLASSES EXPLO DU 3E CYCLE

École St-Philippe

©Catherine L.

AVANT TOUT

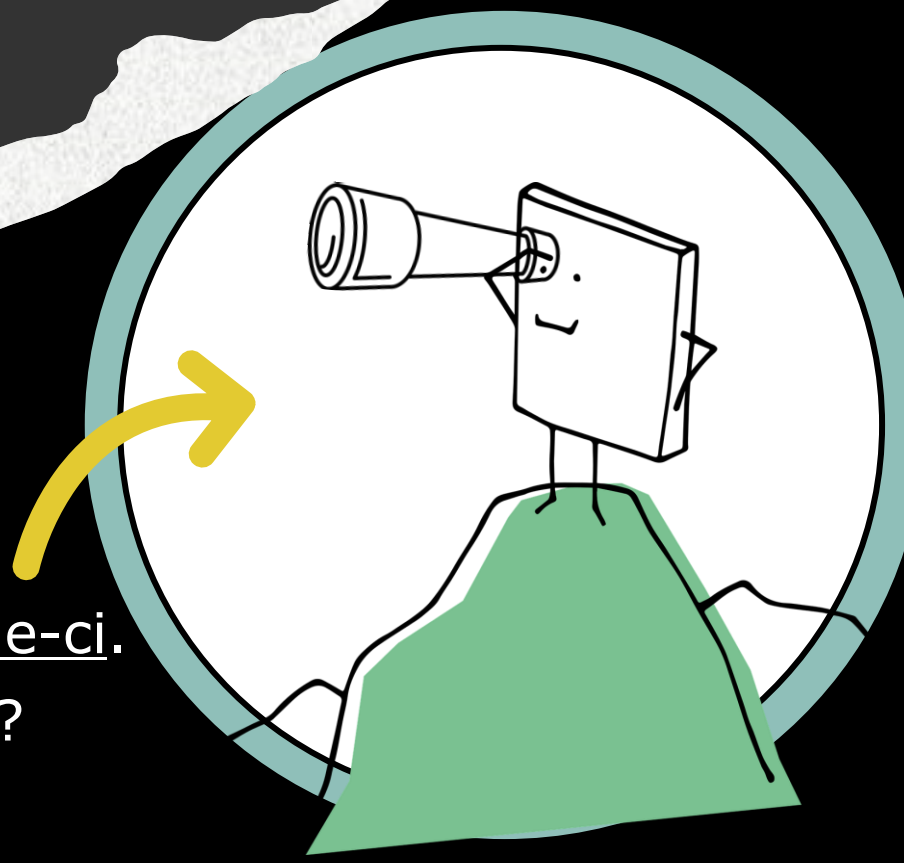

Tu connais le mot **EXPLORER**.

La première image qui te vient en tête est sûrement celle-ci.
Mais savais-tu que ce mot possède plus d'une définition?

En lien avec ton parcours scolaire, **EXPLORER** signifie surtout:
chercher à approfondir tes connaissances dans un domaine précis.

L'**EXPLORATION** est donc un besoin très important dans ta vie d'élève, particulièrement à l'approche du secondaire.

L'IDÉE

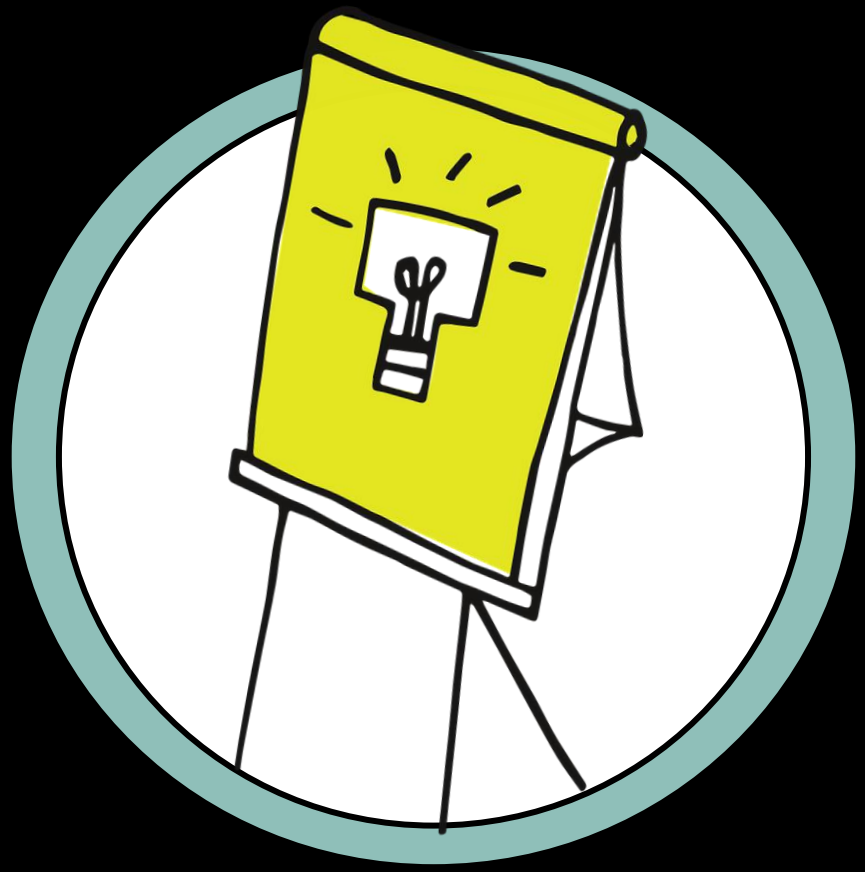

À l'école St-Philippe, parce que le développement de ton plein potentiel nous tient à cœur, l'équipe-école s'est penchée sur la question. Elle a eu l'idée de te proposer un moyen intéressant de mieux répondre à ce besoin:

LES CLASSES-EXPLO DU 3E CYCLE

Laisse-nous t'expliquer de quoi il s'agit!

LE PROJET

Dès la rentrée 2022-2023, tu seras invité(e) à t'inscrire dans l'une des **5 CLASSES-EXPLO** du 3e cycle.

C'est quoi au juste?

- **5** groupes-classes de 5/6 année (toutes en double-niveau)
- **5** choix d'exploration différents
- **5** profs motivées à s'impliquer dans cette aventure innovante

IL NE MANQUE QUE TOI!

LES VISÉES

TE PERMETTRE DE DÉCOUVRIR CE QUI TE PASSIONNE

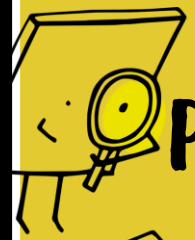

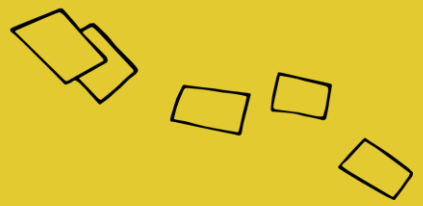

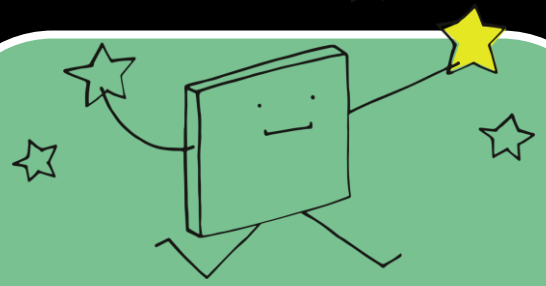

AUGMENTER TA MOTIVATION FACE À TES APPRENTISSAGES

T'ENGAGER DANS UN PROJET RASSEMBLEUR ET SOURCE DE FIERTÉ

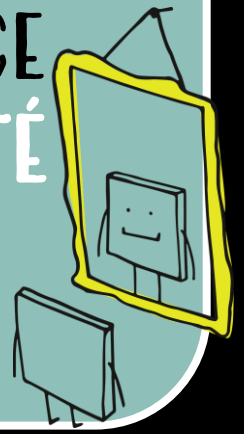

LES 5 CLASSES

EXPLO-MONDE

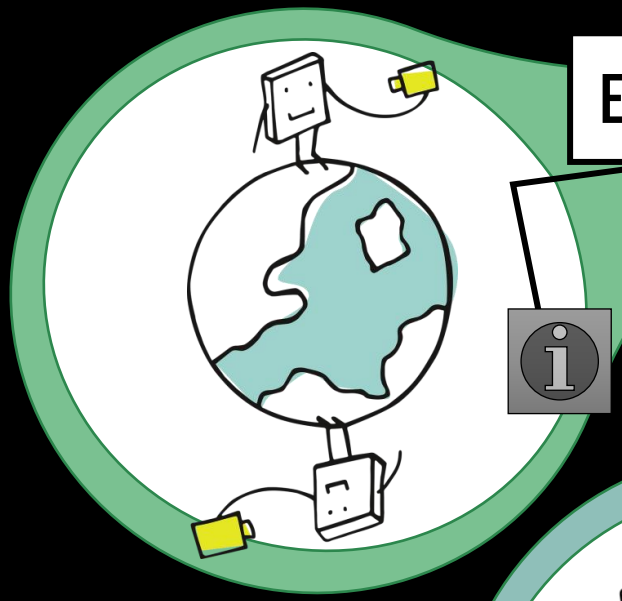

EXPLO-CUISTOT

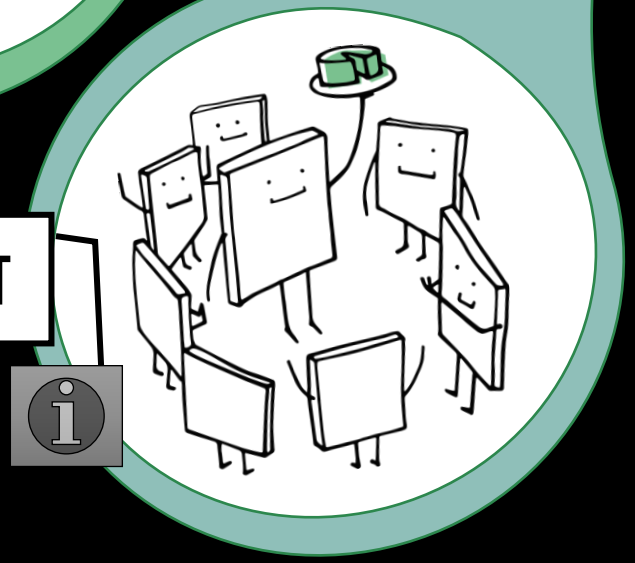

EXPLO-ART

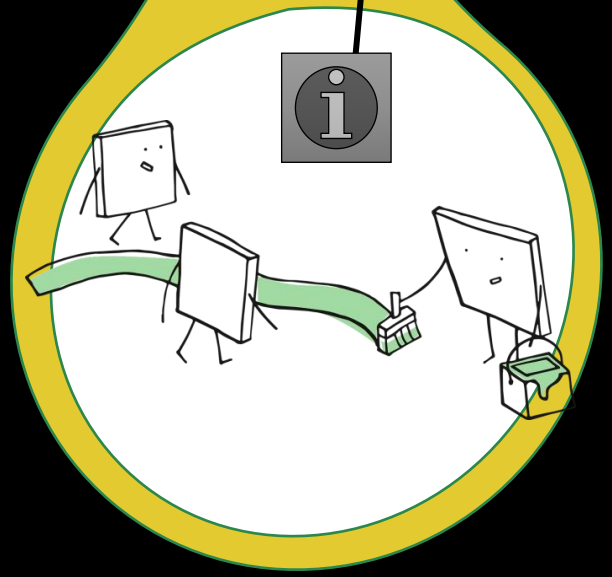

EXPLO-TECHNO

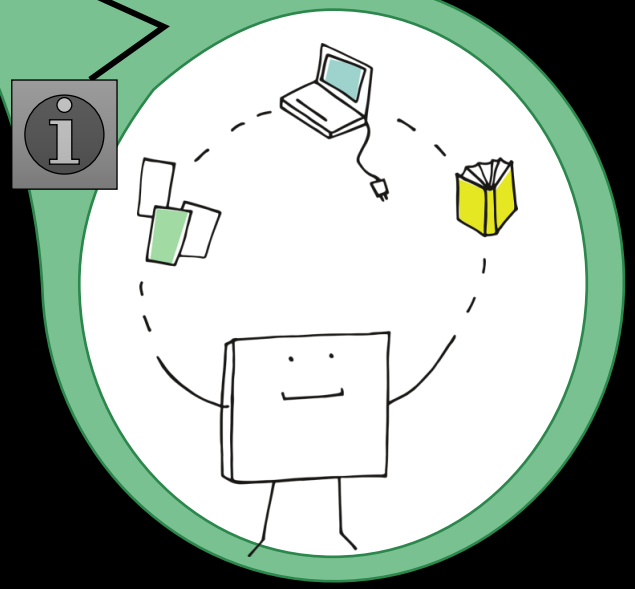

EXPLO-ACTION

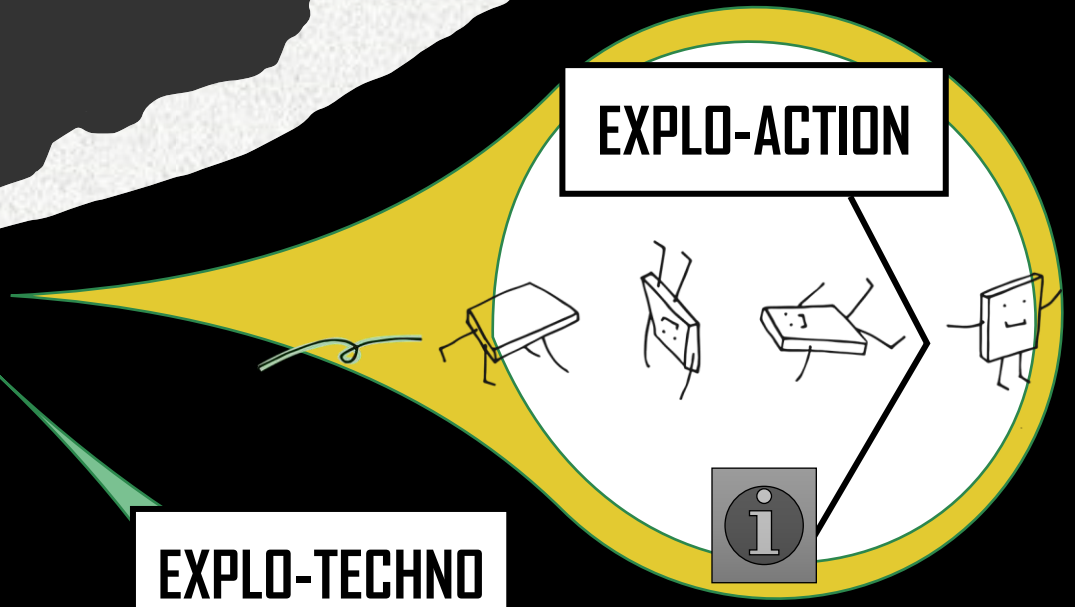

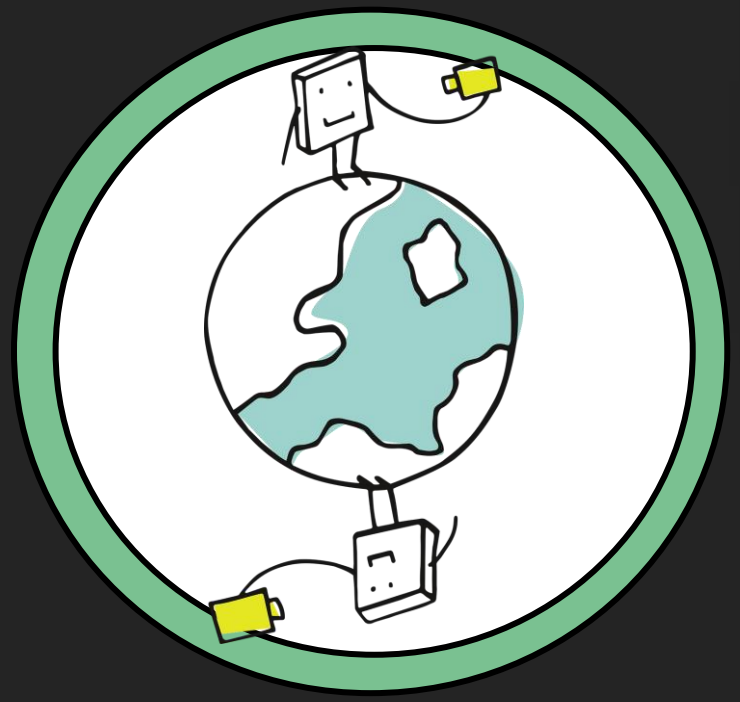

EXPLO-MONDE

Cette classe est une porte d'entrée sur la richesse et la diversité de notre planète. Elle te donnera accès à une foule d'apprentissages liés à des cultures étrangères ainsi qu'à celle de ton école et de ton milieu. Tu en ressortiras avec tout un bagage qui te donnera envie de partir explorer de nouveaux horizons!

As-tu un intérêt pour...

- Les contacts humains
- La géographie
- Les pays et les peuples
- Les voyages
- Les langues

EXEMPLES DE PROJETS

- Jumelage avec une classe d'un autre pays
- Journal du voyageur
- Implication dans la communauté de Windsor
- Entreprise au sein de l'école
- Sorties culturelles

EXPLO-MONDE

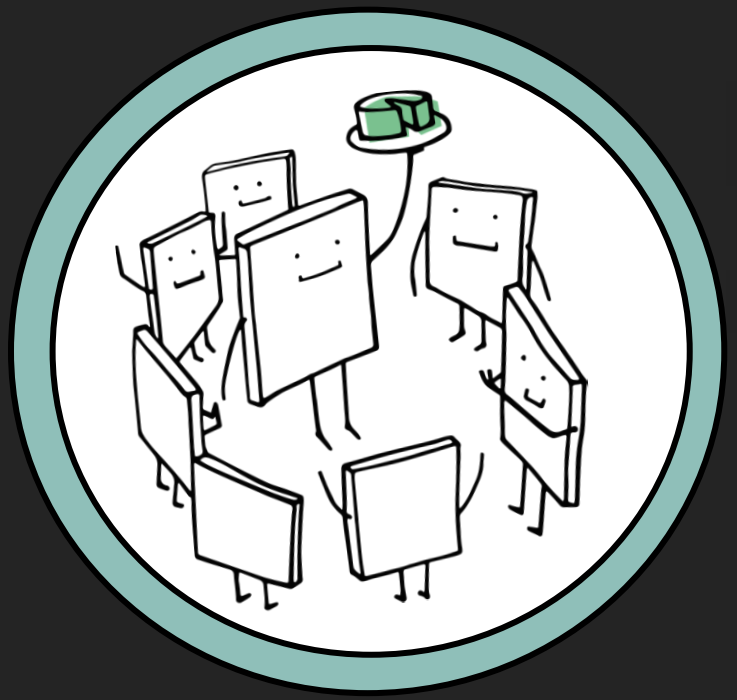

EXPLO-CUISTOT

La santé et les saveurs sont à l'honneur dans cette classe. Tu y apprendras à bien nourrir ton corps, à cuisiner de délicieuses recettes et à faire pousser des plantes potagères utiles en cuisine. Tu pourras impressionner tes amis avec tes nouveaux talents culinaires. Bref, tout pour te donner le goût de revêtir ton tablier! Bon appétit!

As-tu un intérêt pour...

- La cuisine
- L'alimentation
- Le jardinage
- La santé

EXEMPLES DE PROJETS

- Ateliers de cuisine et de dégustation
- Semis et jardinage
- Compétition de mini-chefs
- Kiosque à smoothie
- Apprentissages sur le corps humain

EXPLO-CUISTOT

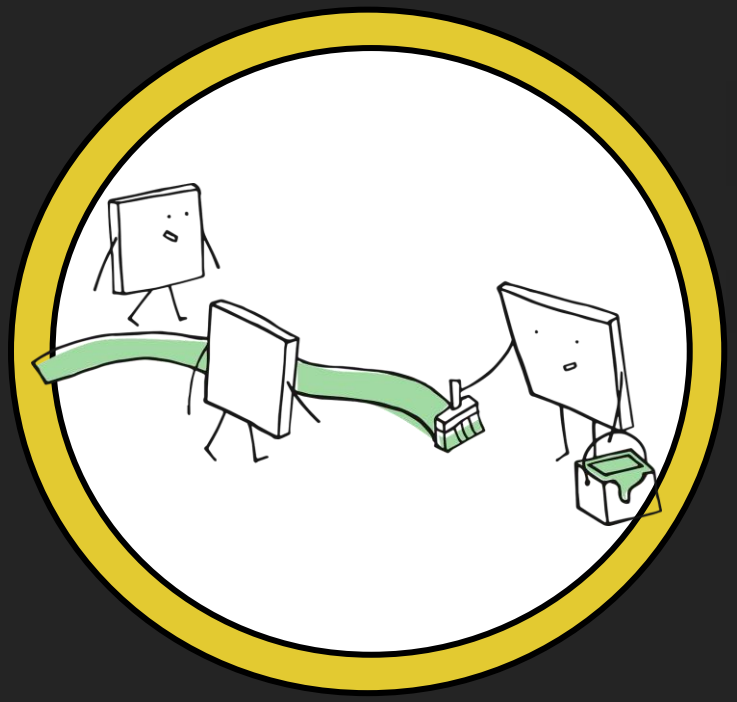

EXPLO-ART

Pour une année, devient tour à tour architecte, , illustrateur, graffeur, dessinateur d'animation, photographe ou encore artiste peintre. Ici, tu seras amené(e) à toucher à une panoplie de formes d'art. Que tu considères avoir du talent ou non, là n'est pas la question. Il suffit d'avoir l'esprit créatif. Ose les arts, tu pourrais te surprendre toi-même!

As-tu un intérêt pour...

- Les arts visuels et numériques
- Le cinéma
- La bande dessinée
- Le dessin technique

EXEMPLES DE PROJETS

- Création d'œuvres d'art de tous genres
- Artistes invités
- Élaboration d'une BD
- Initiation à l'architecture
- Rallye photo

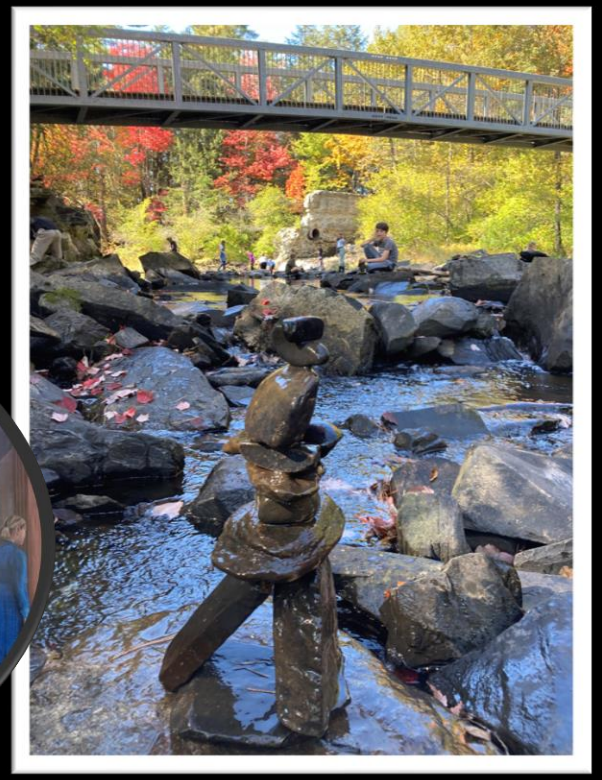

EXPLO-ART

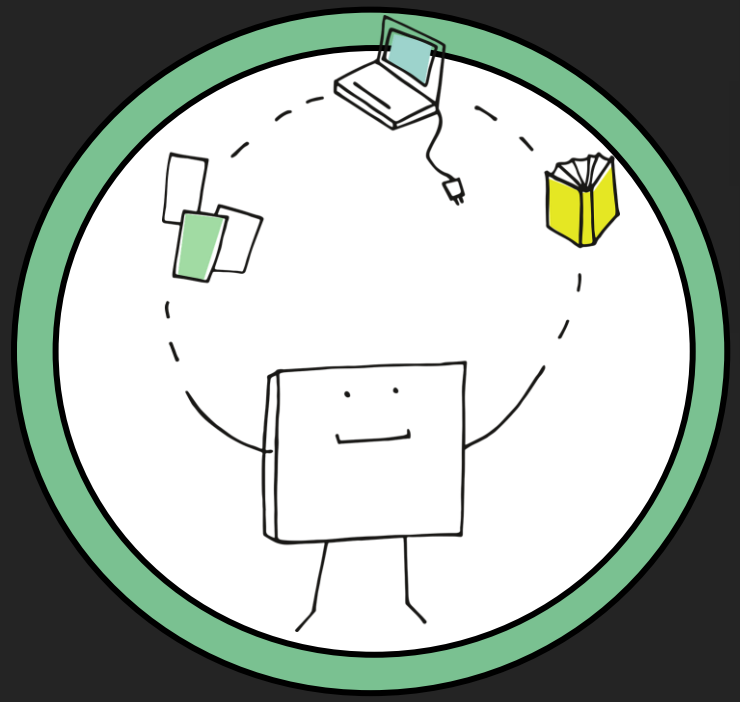

EXPLO-TECHNO

Dans cette classe, ton enseignante profitera de chaque occasion pour utiliser les outils technologiques disponibles à l'école. Tout au long de l'année, tu exploreras l'espace virtuel, un monde qui devient de plus en plus indispensable dans ta vie réelle lorsque tu en fais bon usage. Tu veux en apprendre plus? Plonge dans la techno!

As-tu un intérêt pour...

- L'informatique
- La programmation
- La robotique
- La technologie
- Le montage vidéo

EXEMPLES DE PROJETS

- Laboratoire informatique
- Exploration des nouvelles technologies
- Ateliers de programmation
- Ateliers de robotique
- Sensibilisation à l'utilisation adéquate des écrans

EXPLO-TECHNO

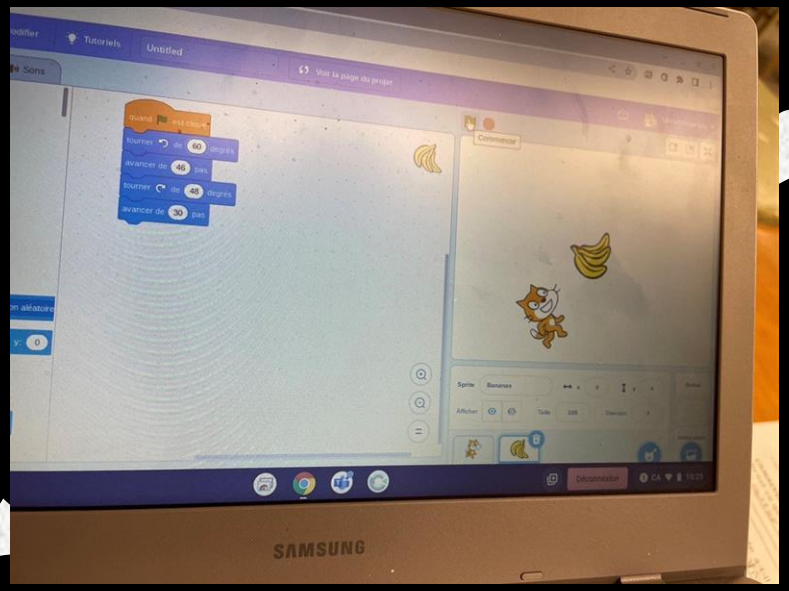

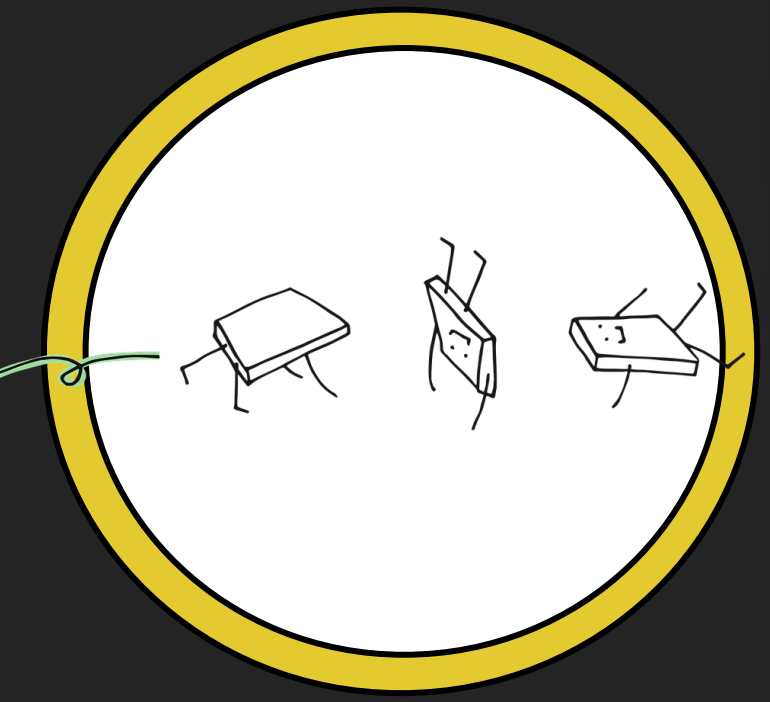

EXPLO-ACTION

Si pour toi la récré est synonyme de liberté et que tu souhaites bouger davantage, si tu aimerais découvrir ce que l'activité physique peut apporter de positif dans tes apprentissages, cette classe est pour toi. Beau temps, mauvais temps, développer de saines habitudes de vie n'aura jamais été aussi amusant!

As-tu un intérêt pour...

- L'activité physique
- Le plein air
- Le corps humain
- Ta santé

EXEMPLES DE PROJETS

- Activités saisonnières
- Pauses actives
- Randonnées à La Poudrière
- Travail sur mobilier flexible
- Classe extérieure

EXPLO-ACTION

LA GRILLE-MATIÈRE

Il est important que tu saches que toutes les matières que l'on t'enseigne déjà sont là pour rester, et ce dans les 5 CLASSES-EXPLO.

Les projets spéciaux seront souvent intégrés dans tes cours réguliers. À d'autres moment, ton enseignante pourra cibler des périodes spécifiques afin de te faire vivre plus intensément une activité.

Quoi qu'il en soit, tu recevras toujours un enseignement de qualité.

FAIRE UN CHOIX

AVANT DE T'INSCRIRE, VÉRIFIE SI TU FAIS TON CHOIX POUR ...

LES BONNES RAISONS

- Explorer un nouveau domaine
- J'ai de l'intérêt pour le sujet
- Relever un défi personnel
- J'ai pris le temps d'y réfléchir

OU

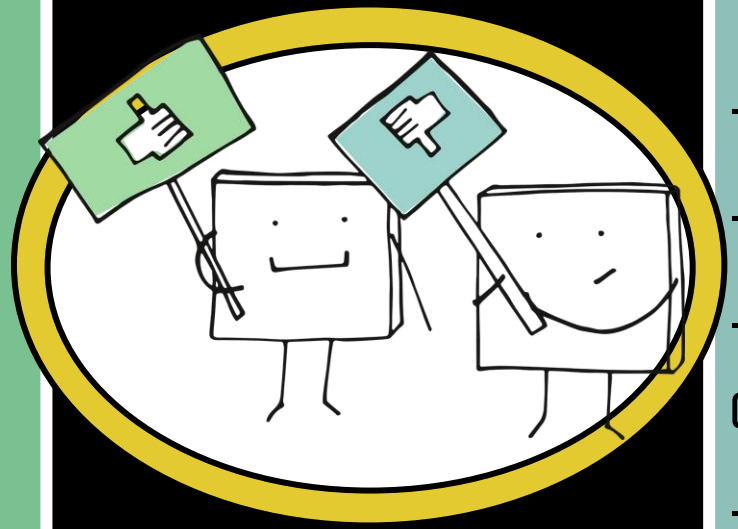

LES MAUVAISES RAISONS

- Être avec mes amis(ies)
- Rester dans ma zone de confort
- Je possède déjà des compétences dans ce domaine
- Je veux faire plaisir à quelqu'un

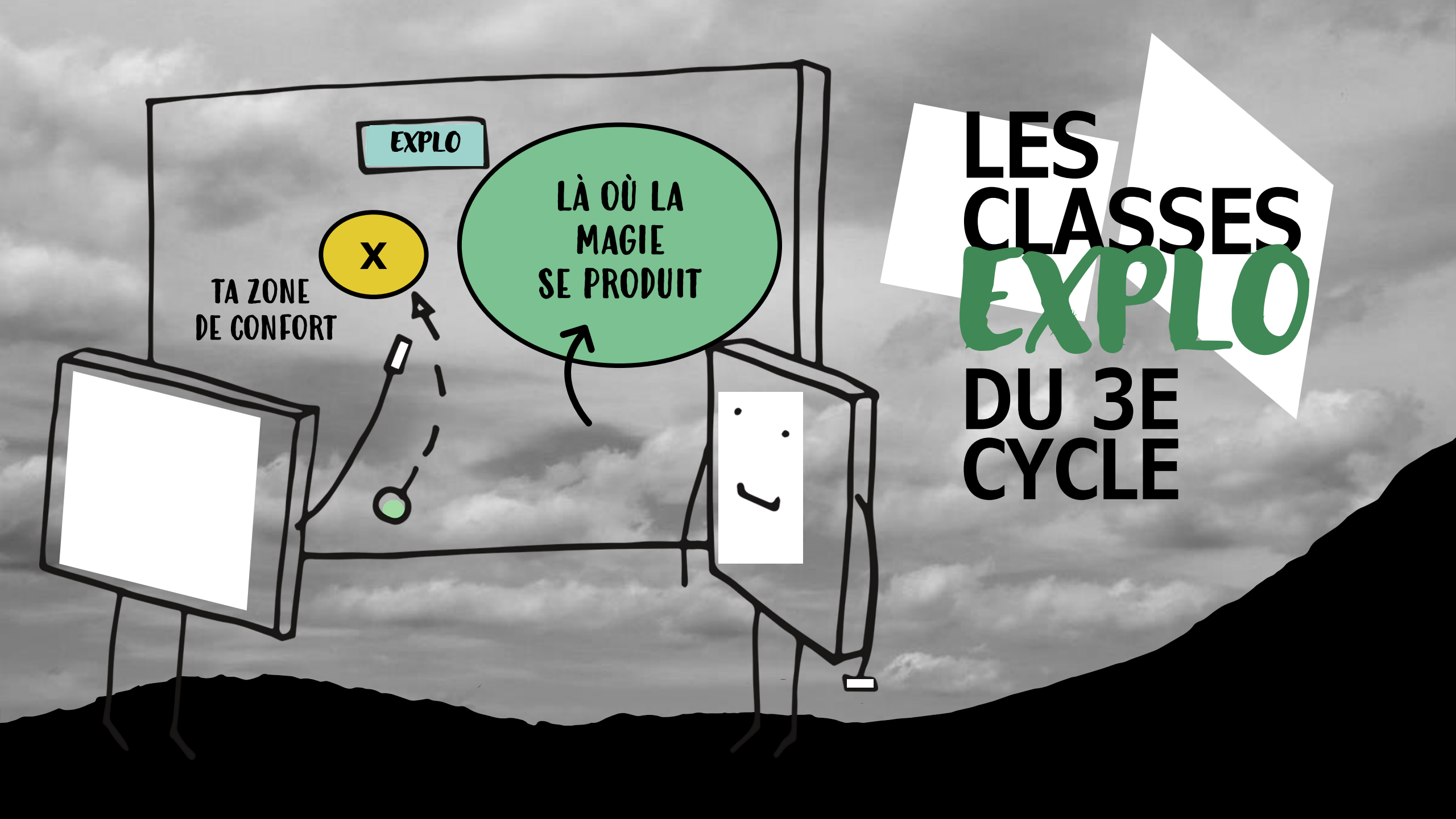

LES CLASSES EXPLO DU 3E CYCLE

L'INSCRIPTION

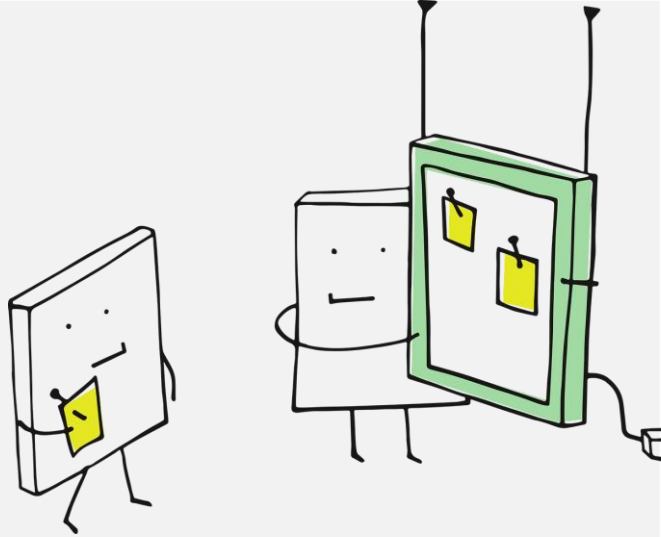

TU DOIS INSCRIRE TES 3 PREMIERS CHOIX DE CLASSE-EXPLO SANS ORDRE DE PRÉFÉRENCE

POUR LES FUTURS ÉLÈVES DE 5E, GARDE EN TÊTE QUE TU DEVRAS VIVRE UNE CLASSE-EXPLO DIFFÉRENTE L'ANNÉE SUIVANTE

TA CLASSE-EXPLO TE SERA ANNONCÉE TOUT JUSTE AVANT LA RENTRÉE SCOLAIRE

SI TU N'OBTIENS PAS LA CLASSE-EXPLO QUE TU SOUHAITES

EH BIEN...IL Y AURA TOUJOURS 2 FAÇONS DE RÉAGIR:

Soit tu ne vois que ta déception et tu restes là, à te questionner et à regarder les autres avancer.

Soit tu choisis d'y trouver du positif et tu t'engages dans ce nouveau défi avec confiance.

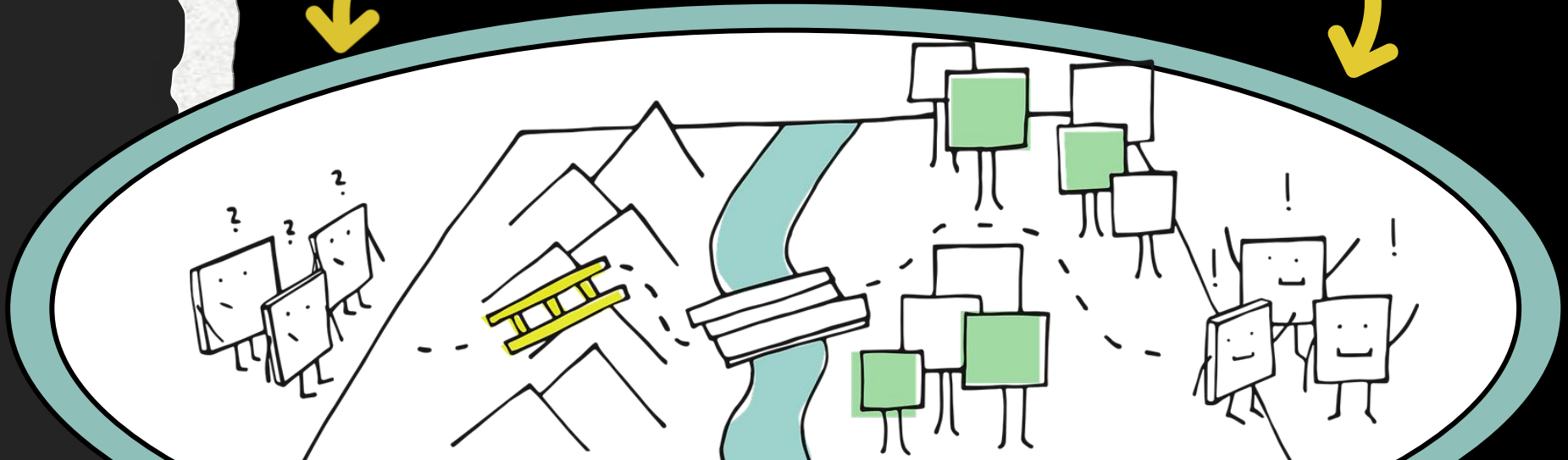

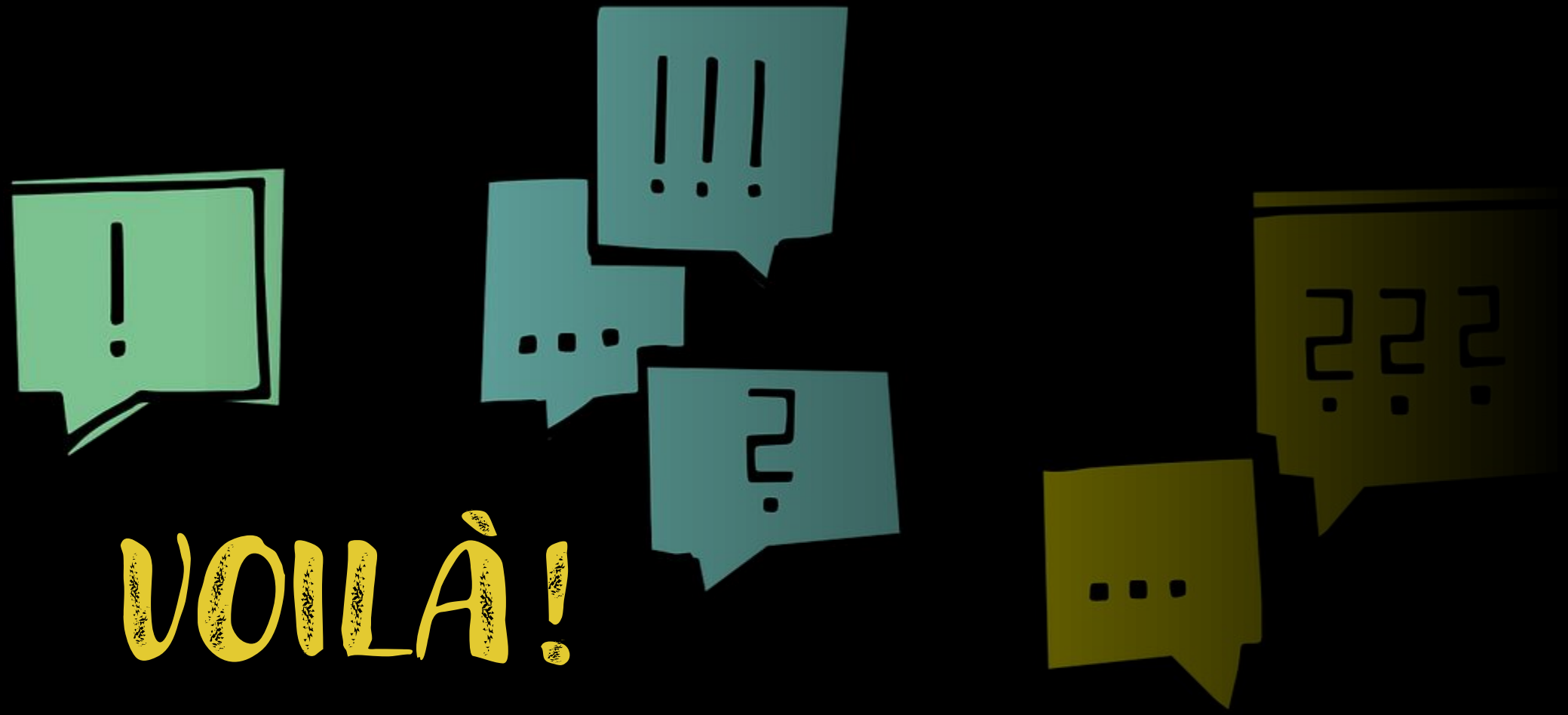

VOILÀ !

Tu peux maintenant poser toutes les questions que tu souhaites!